

**Agenzia delle Entrate**  
**CATASTO FABBRICATI**  
**Ufficio Provinciale di**  
**Como**

Dichiarazione protocollo n. CO0133276 del 28/07/2025

Comune di Mariano Comense

Via Prealpi

civ. 27

Identificativi Catastali:

Sezione:

Foglio: 12

Particella: 13224

Subalterno: 705

Compilata da:  
Belotti Flavio

Iscritto all'albo:  
Architetti

Prov. Como

N. 1558

Planimetria

Scheda n. 1

Scala 1:200

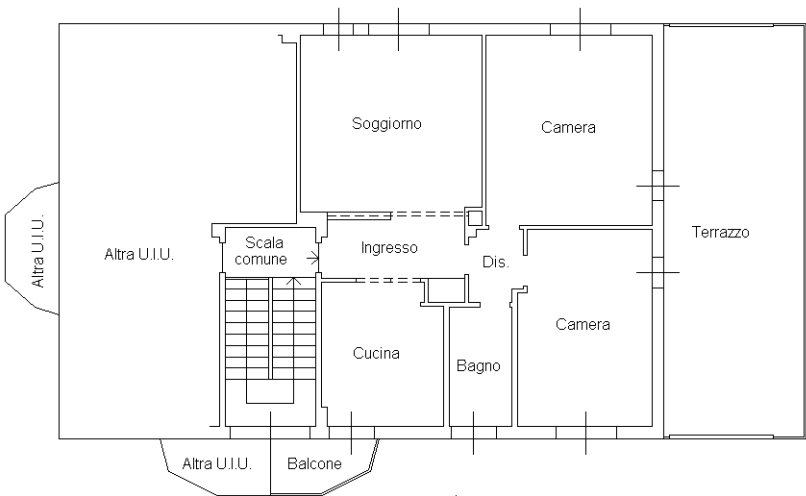

PIANO PRIMO  
H = 2,95 m

